

Δημιουργία χρηστών Γονικός έλεγχος

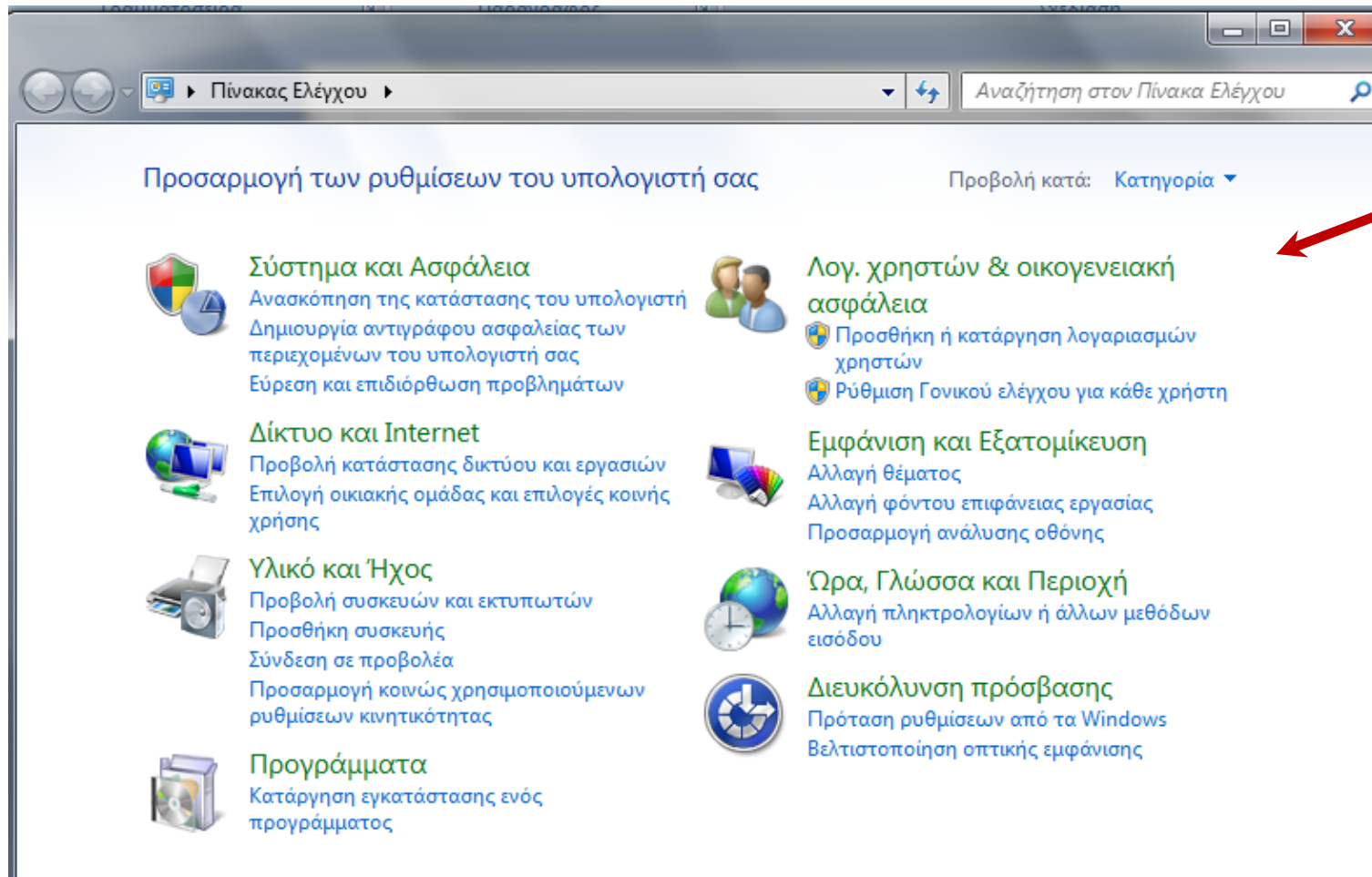

Επιλέξαμε το λειτουργικό σύστημα Windows7,
καθώς αυτό διατίθεται στο εργαστήριο Πληροφορικής του σχολείου μας

- Έναρξη
- Πίνακας ελέγχου
- Λογαριασμοί χρηστών και οικογενειακή ασφάλεια



- Προσθήκη ή κατάργηση λογαριασμών χρηστών
- Επιλέξτε τον λογαριασμό που θέλετε να αλλάξετε
- Επιλέγετε τον λογαριασμό Administrator
- Δημιουργία κωδικού πρόσβασης

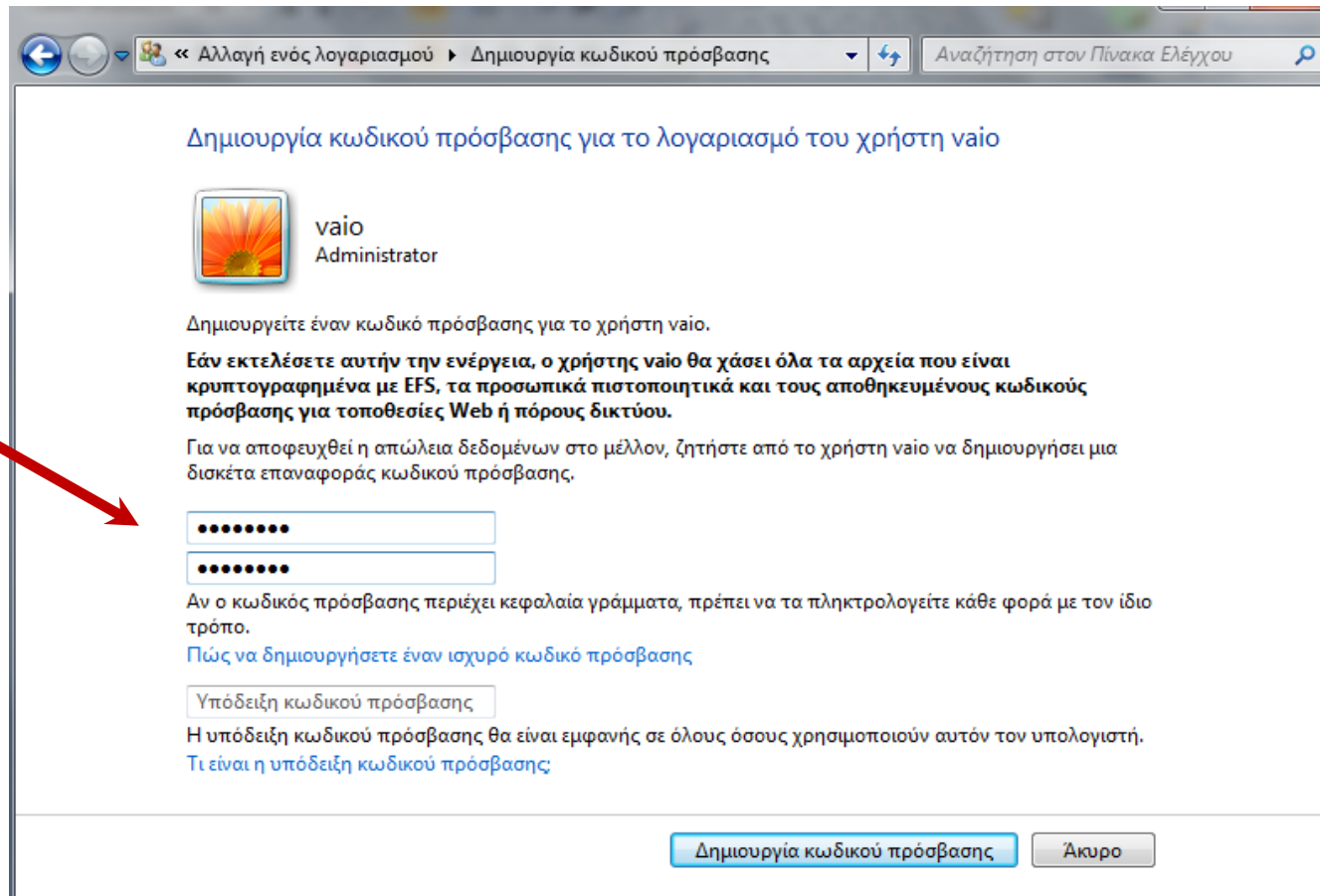

Αλλαγή ενός λογαριασμού ▶ Δημιουργία κωδικού πρόσβασης Αναζήτηση στον Πίνακα Ελέγχου

Δημιουργία κωδικού πρόσβασης για το λογαριασμό του χρήστη vaio

 vaio
Administrator

Δημιουργείτε έναν κωδικό πρόσβασης για το χρήστη vaio.

Εάν εκτελέσετε αυτήν την ενέργεια, ο χρήστης vaio θα χάσει όλα τα αρχεία που είναι κρυπτογραφημένα με EFS, τα προσωπικά πιστοποιητικά και τους αποθηκευμένους κωδικούς πρόσβασης για τοποθεσίες Web ή πόρους δικτύου.

Για να αποφευχθεί η απώλεια δεδομένων στο μέλλον, ζητήστε από το χρήστη vaio να δημιουργήσει μια δισκέτα επαναφοράς κωδικού πρόσβασης.

••••••••
••••••••

Αν ο κωδικός πρόσβασης περιέχει κεφαλαία γράμματα, πρέπει να τα πληκτρολογείτε κάθε φορά με τον ίδιο τρόπο.

[Πώς να δημιουργήσετε έναν ισχυρό κωδικό πρόσβασης](#)

Η υπόδειξη κωδικού πρόσβασης θα είναι εμφανής σε όλους όσους χρησιμοποιούν αυτόν τον υπολογιστή.
Τι είναι η υπόδειξη κωδικού πρόσβασης;



- Διαχείριση άλλου λογαριασμού
- Δημιουργία ενός νέου λογαριασμού
- Εισάγουμε ένα όνομα για το παιδί μας
- Επιλέγουμε: δημιουργία λογαριασμού

Δώστε όνομα στο λογαριασμό και επιλέξτε ένα τύπο λογαριασμού

Το όνομα αυτό θα εμφανίζεται στην οθόνη υποδοχής και στο μενού "Εναρξη".

Τυπικός χρήστης
Οι χρήστες με τυπικό λογαριασμό μπορούν να χρησιμοποιούν τις περισσότερες εφαρμογές λογισμικού και να αλλάζουν τις ρυθμίσεις του συστήματος οι οποίες δεν επηρεάζουν άλλους χρήστες ή την ασφάλεια του υπολογιστή.

Διαχειριστής
Οι διαχειριστές έχουν πλήρη πρόσβαση στον υπολογιστή και μπορούν να κάνουν όποιες αλλαγές επιθυμούν. Με βάση τις ρυθμίσεις ειδοποιήσεων, μπορεί να ζητείται από τους διαχειριστές ο κωδικός πρόσβασης τους ή επιβεβαίωση για τις αλλαγές που επηρεάζουν άλλους χρήστες.

Προτείνεται η προστασία κάθε λογαριασμού με ισχυρό κωδικό πρόσβασης.

Για ποιους λόγους είναι προτεινόμενος ένας τυπικός λογαριασμός;

Δημιουργία λογαριασμού Άκυρο

- Δημιουργία πρόσβασης για τον λογαριασμό του παιδιού;;;
- Αν θέλουμε δημιουργούμε κι άλλον λογαριασμό.
- Κλείνουμε τα «παράθυρά» μας ή συνεχίζουμε με τον γονικό έλεγχο.
- Μέχρις εδώ:
 - Έχουμε θέσει κωδικό πρόσβασης για τον διαχειριστή
 - Έχουμε δημιουργήσει λογαριασμό για το παιδί μας



- Έναρξη
- Πίνακας ελέγχου
- Λογαριασμοί χρηστών και οικογενειακή ασφάλεια
- Ρύθμιση γονικού ελέγχου για κάθε χρήστη

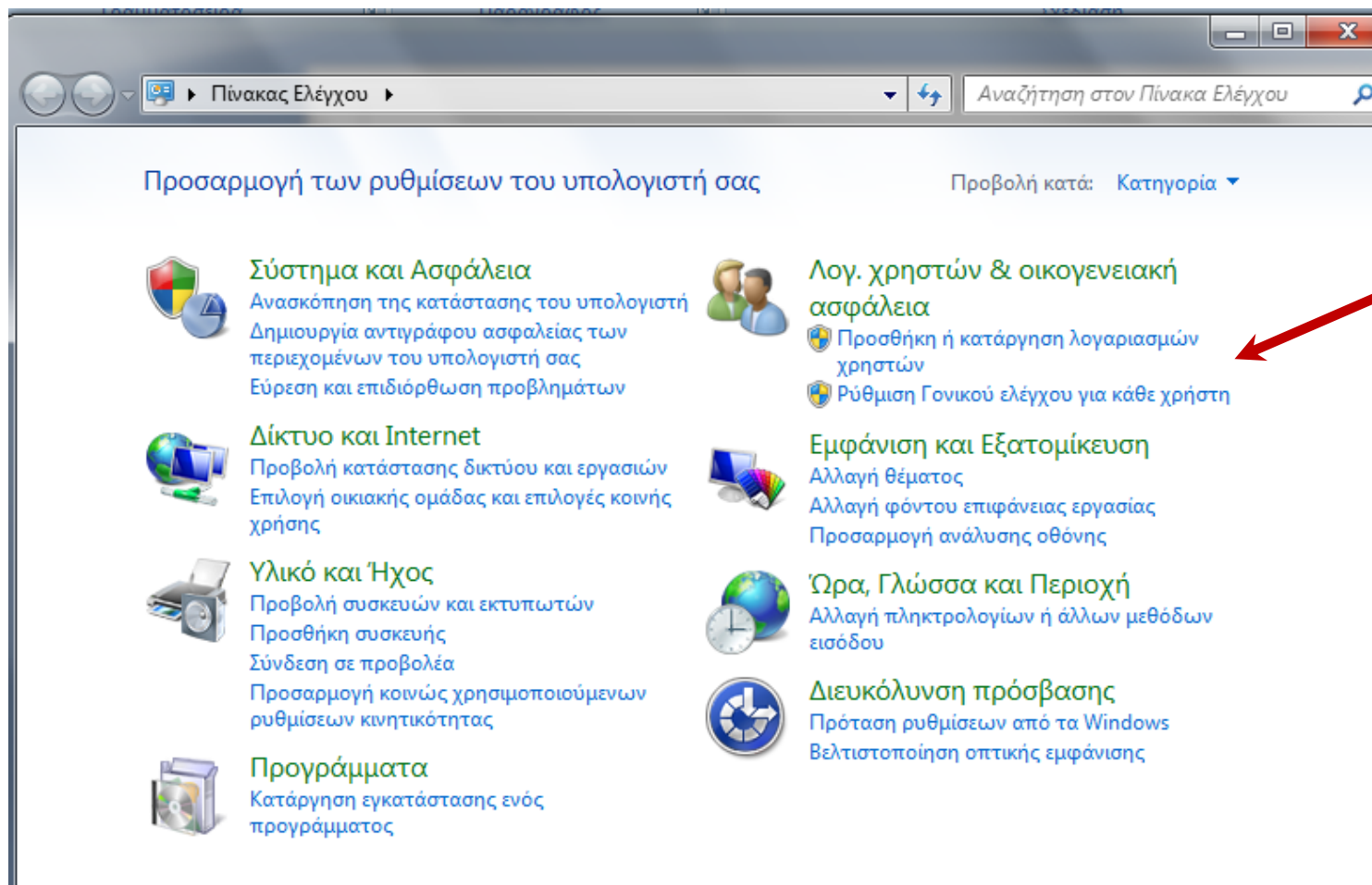

- Επιλέγουμε τον λογαριασμό του χρήστη στον οποίο θέλουμε να εφαρμόσουμε γονικό έλεγχο (π.χ. το παιδί μου)
- Γονικός έλεγχος – Ενεργός, εφαρμογή τρεχουσών ρυθμίσεων

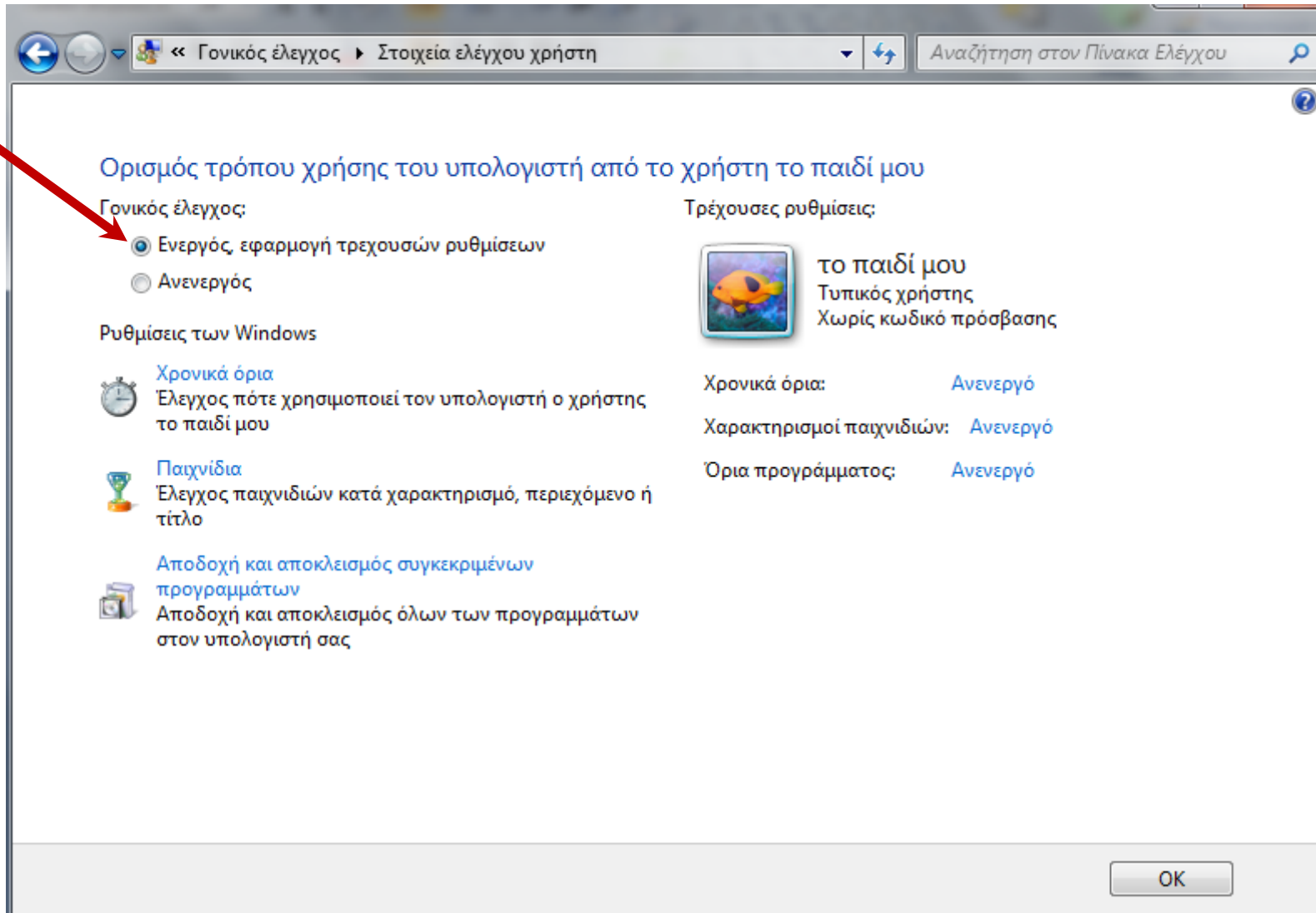

○ Ρυθμίσεις των Windows:

• Χρονικά όρια:

- Τα μπλε τετράγωνα δείχνουν ποιες ώρες αποκλείονται από τη χρήση του υπολογιστή. Πατάμε πάντα ΟΚ για να γίνουν δεκτές οι ρυθμίσεις μας.



« Στοιχεία ελέγχου χρήστη > Χρονικοί περιορισμοί

Αναζήτηση στον Πίνακα Ελέγχου

Έλεγχος πότε θα χρησιμοποιεί τον υπολογιστή ο χρήστης το παιδί μου

Κάντε κλικ και μετακινήστε τις ώρες που θέλετε να αποκλείονται ή να επιτρέπονται.

	Μεσάνυχτα (ΠΜ)												Μεσημέρι (ΜΜ)												
	12	1	2	3	4	5	6	7	8	9	10	11	12	1	2	3	4	5	6	7	8	9	10	11	12
Δευτέρα	■	■	■	■	■	■	■	■	■	■	■	■	■	■	■	■	■	■	■	■	■	■	■	■	■
Τρίτη	■	■	■	■	■	■	■	■	■	■	■	■	■	■	■	■	■	■	■	■	■	■	■	■	■
Τετάρτη	■	■	■	■	■	■	■	■	■	■	■	■	■	■	■	■	■	■	■	■	■	■	■	■	■
Πέμπτη	■	■	■	■	■	■	■	■	■	■	■	■	■	■	■	■	■	■	■	■	■	■	■	■	■
Παρασκευή	■	■	■	■	■	■	■	■	■	■	■	■	■	■	■	■	■	■	■	■	■	■	■	■	■
Σάββατο	■	■	■	■	■	■	■	■	■	■	■	■	■	■	■	■	■	■	■	■	■	■	■	■	■
Κυριακή	■	■	■	■	■	■	■	■	■	■	■	■	■	■	■	■	■	■	■	■	■	■	■	■	■

□ Επιτρέπεται
■ Αποκλεισμός

○ Ρυθμίσεις των Windows:

- Παιχνίδια

« Στοιχεία ελέγχου χρήστη ▶ Στοιχεία ελέγχου παιχνιδιών Αναζήτηση στον Πίνακα Ελέγχου

Έλεγχος τύπων παιχνιδιών που μπορεί να παίξει ο χρήστης το παιδί μου

Μπορεί ο χρήστης το παιδί μου να παίζει παιχνίδια;

Ναι
 Όχι

Αποκλεισμός (ή αποδοχή) παιχνιδιών κατά χαρακτηρισμό και τύπο περιεχομένου

Ορισμός χαρακτηρισμών παιχνιδιών

Μέγιστος επιτρεπόμενος χαρακτηρισμός:
18+, συμπεριλαμβανομένων των μη χαρακτηρισμένων παιχνιδιών
Αποκλεισμένες περιγραφές παιχνιδιών: Κανένα

Αποκλεισμός (ή αποδοχή) οποιουδήποτε παιχνιδιού στον υπολογιστή σας κατά όνομα

Αποκλεισμός ή αποδοχή συγκεκριμένων παιχνιδιών

Πάντα αποκλεισμός: Κανένα
Πάντα αποδοχή: Κανένα

OK

Έλεγχος τύπων παιχνιδιών που μπορεί να παίξει ο χρήστης το παιδί μου

Αν ένα παιχνίδι δεν έχει χαρακτηρισμό, μπορεί ο χρήστης το παιδί μου να το παίξει;

- Αποδοχή παιχνιδιών χωρίς χαρακτηρισμό
- Αποκλεισμός παιχνιδιών χωρίς χαρακτηρισμό

Ποιοι χαρακτηρισμοί παιχνιδιών είναι επιτρεπόμενοι για το χρήστη το παιδί μου;

Οι χαρακτηρισμοί αυτοί καθορίζονται από το Pan European Game Information.



- 3+** 3+
Για ηλικίες 3 ετών και άνω
- 7+** 7+
Για ηλικίες 7 ετών και άνω
- 12+** 12+
Για ηλικίες 12 ετών και άνω

OK

Άκυρο

o <http://www.pegi.info/gr/>



HOME Σχετικά με το PEGI Συμβουλές Γεγονότα και αριθμοί FAQ Παιχνίδια αναζήτησης Νέα Επικοινωνία LOGIN



Ελληνικά
Επιλογή γλώσσας

HOME

Γρήγορη Αναζήτηση

Αναζήτηση

Εκτεταμένη Αναζήτηση

FAQ

Έχετε απορίες σχετικά με τη διαβάθμιση με βάση την ηλικία; Έχουμε τις απαντήσεις. [Διαβάστε περισσότερα...](#)



Τι είναι το PEGI;



Τι είναι οι διαβαθμίσεις;



Οι ηλικιακές διαβαθμίσεις είναι συστήματα που χρησιμοποιούνται για να εξασφαλίσουν ότι όλα τα

PEGI iPhone App



Available on the AppStore

Μαρία Ιωσηφίδου
Δημοτικό σχολείο Ποσειδωνίας Σύρου

Με τη βοήθεια αναζήτησης (search) θα βρείτε τη βαθμολόγηση που βασίζεται στον τίτλο, την ηλικιακή κατηγορία, την περιγραφή του περιεχομένου, τη χώρα, τον εκδότη ή την πλατφόρμα: απλώς πληκτρολογήστε μία ή περισσότερες λέξεις-κλειδιά και κάνετε κλικ στο πλήκτρο της Αναζήτησης. Το αποτέλεσμα της αναζήτησής σας θα εμφανιστεί μέσα σε λίγα δευτερόλεπτα. Πρέπει να πληκτρολογήσετε τουλάχιστον δύο γράμματα στο πεδίο της αναζήτησης. Εάν ο τίτλος του παιχνιδιού ακολουθείται από αστερίσκο (*), το παιχνίδι έχει ήδη αξιολογηθεί υπό τα συστήματα ELSPA ή/και SELL.

Τίτλος:

διαβάθμιση:

Είδος:

Οργανισμός:

Πλατφόρμα:

Χώρα έκδοσης:

Αποτέλεσμα Αναζήτησης

12 **League of Legends**  [www](#)

France Télécom DC / GOA

The content of this game is suitable for persons aged 12 years and over only.
It contains: Realistic looking violence towards non human looking characters - Non realistic looking violence towards human characters

This game allows the player to interact with other players ONLINE

Πλατφόρμα: **PC**
 Είδος: **RPG**
 Releasedate: **2009-10-30**

1

1 Sites | 1 Items

- 12+** 12+
Για ηλικίες 12 ετών και άνω
- 16+** 16+
Για ηλικίες 16 ετών και άνω
- 18+** 18+
Για ηλικίες 18 ετών και άνω

Αποκλεισμός αυτών των τύπων περιεχομένου

Ακόμα και αν ένα παιχνίδι έχει επιτρεπόμενο χαρακτηρισμό, μπορείτε να το αποκλείσετε για τον τύπο του περιεχομένου του.

- Άσχημη γλώσσα Το παιχνίδι περιέχει άσχημη γλώσσα
- Βία Το παιχνίδι περιέχει απεικονίσεις βίας
- Διακρίσεις Το παιχνίδι περιέχει απεικονίσεις ή υλικό που μπορεί να ενθαρρύνουν τις διακρίσεις
- Ουσίες Το παιχνίδι αναφέρεται σε ή απεικονίζει τη χρήση ουσιών
- Σεξ Το παιχνίδι απεικονίζει γυμνά ή/και σεξουαλική συμπεριφορά ή έχει σεξουαλικές αναφορές
- Φόβος Το παιχνίδι μπορεί να προκαλέσει φόβο ή τρόμο στα παιδιά

OK

Άκυρο

Έλεγχος συγκεκριμένων παιχνιδιών που μπορεί ή δεν μπορεί να παίξει ο χρήστης το παιδί μου

Επιτρεπόμενοι χαρακτηρισμοί: 3+ - 3+, 7+ - 7+

Απαγορευμένες περιγραφές: Άσχημη γλώσσα, Βία, Διακρίσεις, Ουσίες, Σεξ, Φόβος

Τίτλος/Χαρακτηρισμός	Κατάσταση	Ρύθμιση χαρακτηρισμών χρήστη	Πάντα αποδοχή	Πάντα ποκλεισμό
Chess Titans 3+	Μπορεί να παίξει	<input checked="" type="radio"/>	<input type="radio"/>	<input type="radio"/>
Mahjong Titans 3+	Μπορεί να παίξει	<input checked="" type="radio"/>	<input type="radio"/>	<input type="radio"/>
Purple Place 3+	Μπορεί να παίξει	<input checked="" type="radio"/>	<input type="radio"/>	<input type="radio"/>
Κούπες 3+	Δεν μπορεί να παίξει	<input type="radio"/>	<input type="radio"/>	<input checked="" type="radio"/>
Κυφέλες 3+	Μπορεί να παίξει	<input checked="" type="radio"/>	<input type="radio"/>	<input type="radio"/>
Μπαστούνια στο Internet 3+	Δεν μπορεί να παίξει	<input type="radio"/>	<input type="radio"/>	<input checked="" type="radio"/>
Ναρκαλιευτής 3+	Μπορεί να παίξει	<input checked="" type="radio"/>	<input type="radio"/>	<input type="radio"/>
Ντάμα στο Internet 3+	Δεν μπορεί να παίξει	<input type="radio"/>	<input type="radio"/>	<input checked="" type="radio"/>
Πασιέντζα 3+	Δεν μπορεί να παίξει	<input type="radio"/>	<input type="radio"/>	<input checked="" type="radio"/>
Πασιέντζα Αράχνη 3+	Δεν μπορεί να παίξει	<input type="radio"/>	<input type="radio"/>	<input checked="" type="radio"/>
Περισσότερα παιχνίδια από τη Microsoft Δεν υπάρχει χαρακτηρισμός	Δεν μπορεί να παίξει	<input type="radio"/>	<input type="radio"/>	<input checked="" type="radio"/>
Τάβλι στο Internet 3+	Δεν μπορεί να παίξει	<input type="radio"/>	<input type="radio"/>	<input checked="" type="radio"/>

OK

Άκυρο

- Ρυθμίσεις των Windows:
 - Όρια προγράμματος - ανενεργό

The screenshot shows the Windows Parental Controls settings window. The title bar includes navigation buttons, a breadcrumb path « Γονικός έλεγχος > Στοιχεία ελέγχου χρήστη», and a search bar «Αναζήτηση στον Πίνακα Ελέγχου». The main content is titled «Ορισμός τρόπου χρήσης του υπολογιστή από το χρήστη το παιδί μου». It is divided into two columns: «Γονικός έλεγχος» and «Τρέχουσες ρυθμίσεις». Under «Γονικός έλεγχος», there are radio buttons for «Ενεργός, εφαρμογή τρεχουσών ρυθμίσεων» (selected) and «Ανενεργός». Below this is the «Ρυθμίσεις των Windows» section with three items: «Χρονικά όρια» (clock icon), «Παιχνίδια» (trophy icon), and «Αποδοχή και αποκλεισμός συγκεκριμένων προγραμμάτων» (document icon). Each item has a brief description. The «Τρέχουσες ρυθμίσεις» section shows a user profile card for «το παιδί μου» (Typical user, No PIN). Below the card, a table lists settings: «Χρονικά όρια: Ενεργό», «Χαρακτηρισμοί παιχνιδιών: Έως 7+», «Συγκεκριμένα παιχνίδια: Αποκλεισμός 7», and «Όρια προγράμματος: Ανενεργό».

Ορισμός τρόπου χρήσης του υπολογιστή από το χρήστη το παιδί μου

Γονικός έλεγχος:

- Ενεργός, εφαρμογή τρεχουσών ρυθμίσεων
- Ανενεργός

Ρυθμίσεις των Windows

- Χρονικά όρια**
Έλεγχος πότε χρησιμοποιεί τον υπολογιστή ο χρήστης το παιδί μου
- Παιχνίδια**
Έλεγχος παιχνιδιών κατά χαρακτηρισμό, περιεχόμενο ή τίτλο
- Αποδοχή και αποκλεισμός συγκεκριμένων προγραμμάτων**
Αποδοχή και αποκλεισμός όλων των προγραμμάτων στον υπολογιστή σας

Τρέχουσες ρυθμίσεις:

το παιδί μου
Τυπικός χρήστης
Χωρίς κωδικό πρόσβασης

Χρονικά όρια:	Ενεργό
Χαρακτηρισμοί παιχνιδιών:	Έως 7+
Συγκεκριμένα παιχνίδια:	Αποκλεισμός 7
Όρια προγράμματος:	Ανενεργό

Ποια προγράμματα μπορεί να χρησιμοποιεί ο χρήστης το παιδί μου;

- Ο χρήστης το παιδί μου μπορεί να χρησιμοποιεί όλα τα προγράμματα
- Ο χρήστης το παιδί μου μπορεί να χρησιμοποιεί μόνο τα προγράμματα που επιτρέπω

Επιλέξτε τα προγράμματα που μπορούν να χρησιμοποιηθούν:

Αρχείο	Περιγραφή	Όνομα προϊόντος
C:\Program Files (x86)\Adobe\Reader 11.0\Reader		
<input type="checkbox"/> AcroTextExtractor.exe	AcroTextExtractor	Adobe Acrobat text extractor for non-...
<input type="checkbox"/> arh.exe	Adobe AIR Redistribution Helper	Adobe AIR
<input type="checkbox"/> LogTransport2.exe	LogTransport Application	LogTransport Application
<input type="checkbox"/> AcroBroker.exe	Adobe PDF Broker Process for Int...	<άγνωστο>
<input type="checkbox"/> AcroRd32.exe	Adobe Reader	<άγνωστο>
<input type="checkbox"/> AcroRd32Info.exe	Adobe Reader	<άγνωστο>
<input type="checkbox"/> AdobeCollabSync.exe	Adobe Collaboration Synchronize...	<άγνωστο>
<input type="checkbox"/> Eula.exe	Eula display	<άγνωστο>
<input type="checkbox"/> reader_sl.exe	Adobe Acrobat SpeedLauncher	<άγνωστο>
<input type="checkbox"/> wow_helper.exe	Adobe Reader WOW Helper	<άγνωστο>
C:\Program Files (x86)\Adobe\Reader 11.0\Reader\AcroExt		
<input type="checkbox"/> AcroExt.exe	Adobe Acrobat Extension Framew...	Adobe Acrobat Extension Framework

Προσθήκη προγράμματος σε αυτήν τη λίστα:



- Κλείνουμε όλα τα παράθυρα.
- Κάθε φορά που ένας χρήστης αποσύρεται από τον υπολογιστή και θέλει να τον αφήσει ανοικτό, επιλέγει **Αποσύνδεση**.

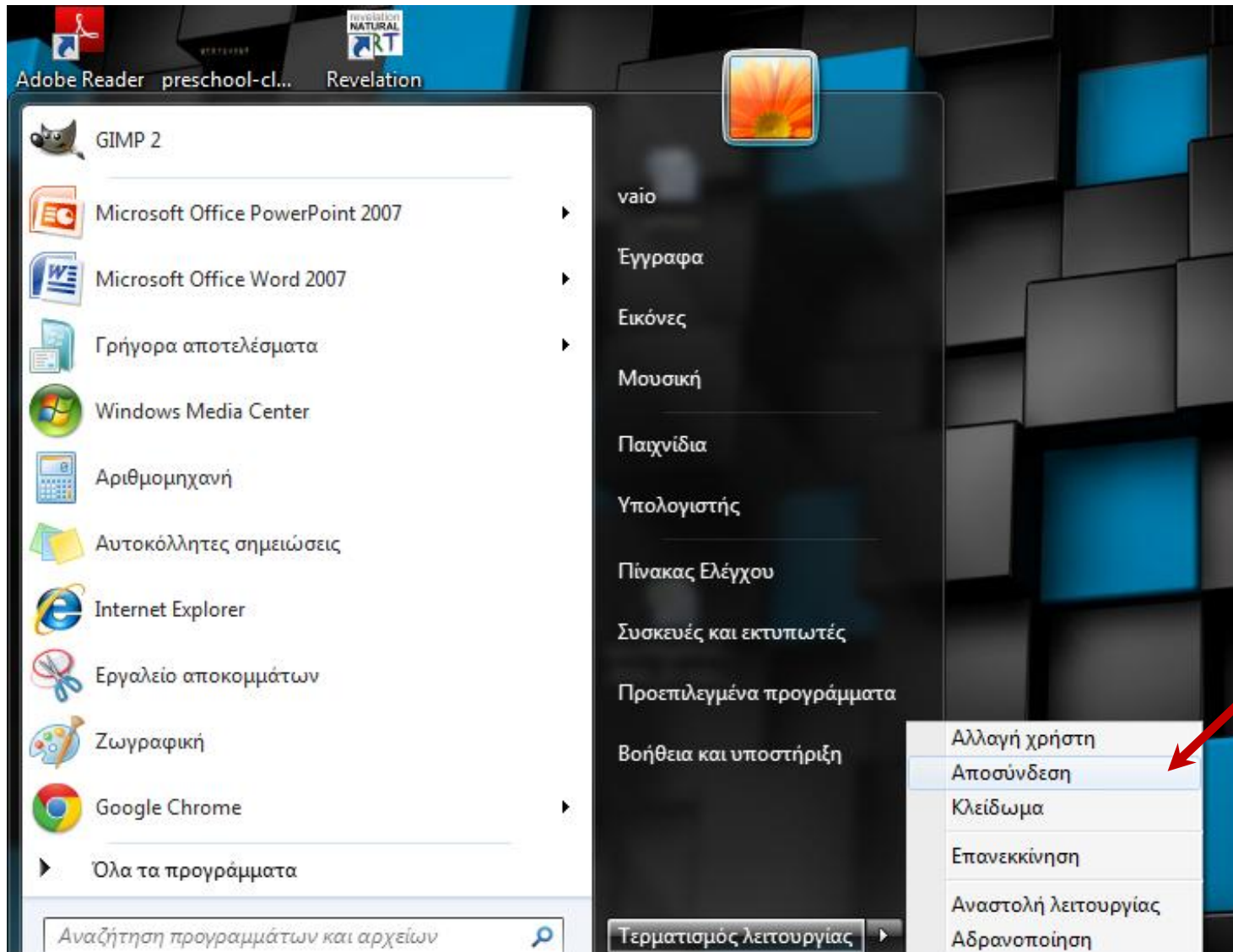

ΚΑΠΟΙΕΣ ΟΔΗΓΙΕΣ ΓΙΑ ΤΑ ΤΑΜΠΛΕΤ

- <http://www.kathimerini.gr/71235/article/tehnologia/gadgets/gonikos-elegchos-sta-tablets>
- <http://www.yac.mx/el/pc-tech-tips/google-android/parental-control-on-android.html>
- Άσχημη μετάφραση; Θα επανέλθουμε με οδηγίες για τάμπλετ.

